

**Tavoitteet ja sijoituspolitiikka****Tavoitteet**

Rahasto tavoittelee markkinoiden yleisen kehityksen ylittävää tuottoa. Osuuslajin osuudet ovat kasvuosuuksia.

**Sijoituspolitiikka**

Sijoitusrahasto sijoittaa pääosin OECD-maiden liikkeeseenlaskemiin, tai yhden tai useamman OECD-maan takaamiin joukkovelkakirjalainoihin, joiden tuotto on sidottu inflaatiokorjaukseen. Joukkovelkakirjalainat tulee olla listattu, tai kaupankäynnin kohteena virallisella pörssilistalla, tai muulla tunnustetulla markkinapaikalla.

Sijoitusrahasto sijoittaa korkean luottoluokituksen omaaviin joukkovelkakirjalainoihin. Valuuttakurssiriski on rajoitettu, sillä ei-euromääräiset sijoitukset pyritään suojaamaan valuuttakurssiriskiltä.

Aktiivisesti hoidettavan rahaston salkunhoitotimi valitsee sijoituskohteiksi arvopapereita, joiden ominaisuudet vaikuttavat sijoittajan kannalta huomattavasti muita paremmilta.

Rahasto voi vivuttaa ja tehostaa salkun hoitoa johdannaisilla.

Suositus: Tämä rahasto ei välttämättä sovi sijoittajalle, joka aikoo lunastaa osuutensa rahastosta 3 vuoden kuluessa.

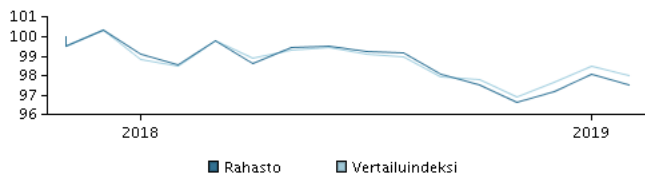
**Tuotto ajanjaksolta: 14.11.2017 - 28.02.2019**

Kuvaaja havainnollistaa tuottokehitystä viimeisen viiden vuoden ajalta, tai perustamisesta lähtien, mikäli tuottohistoria on tätä lyhyempi. Historiallinen kehitys ei ole tae tulevasta tuotosta.

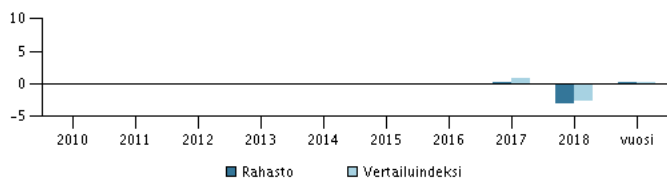
**Vuotuinen tuotto per 28.02.2019, %****Vuotuinen tuotto per 28.02.2019**

	2014	2015	2016	2017	2018	vuosi
Rahasto, %				0,3	-3,1	0,3
Vertailuindeksi, %				0,8	-2,6	0,3

**Tuotto per 28.02.2019**

	1 kk.	3 kk.	1 vuosi	3 vuotta	start
Rahasto, %	-0,5	1,0	-1,0		-2,4
Vertailuindeksi, %	-0,6	1,1	-0,5		

**Rahaston palkkiot**

Juoksevat kulut	0,67%
Merkintäpalkkio	0,00%
Lunastuspalkkio	0,00%
Tuottosidonnainen palkkio	0,00%

**Salkunhoitaja****Nimi:**

Thor Schultz Christensen  
Danske Bank Asset Management

**Tehtävä:**

Chief Portfolio Manager

**Koulutus:**

M.Sc.

**Alan työkokemus vuosina:**

24

**10 suurinta omistusta per 30.01.2019 \*)****Arvopaperi**

Tii 0 1/8 07/15/26

0,375 Us Treasury Sec.I/L 15/7-2023(912828vm9)

0,375 U.K. Treasury I/L 22/3-2062

1 Us Treasury Sec.I/L 15/2-2046(912810rr1)

0,50 U.K. Treasury I/L 22/3-2050

2,375 U.S.Treas. I/L 15/1-2007/2027(912810ps1)

Tii 0 3/4 07/15/28

2,10 France (Oat) I/L 25/7-2008/2023

2.00 U.K. Treasury I/L 26/1-2035

0,125 U.S.Treasury Ix 15/4-15/2020 (912828k33)

Tii 0 3/4 07/15/28

2,10 France (Oat) I/L 25/7-2008/2023

2.00 U.K. Treasury I/L 26/1-2035

0,125 U.S.Treasury Ix 15/4-15/2020 (912828k33)

\*) Omistustiedot viivästetty 1 kuukaudella.

**Osuus**

Tii 0 1/8 07/15/26	8,3%
0,375 Us Treasury Sec.I/L 15/7-2023(912828vm9)	8,0%
0,375 U.K. Treasury I/L 22/3-2062	5,1%
1 Us Treasury Sec.I/L 15/2-2046(912810rr1)	4,3%
0,50 U.K. Treasury I/L 22/3-2050	4,2%
2,375 U.S.Treas. I/L 15/1-2007/2027(912810ps1)	4,1%
Tii 0 3/4 07/15/28	4,1%
2,10 France (Oat) I/L 25/7-2008/2023	3,8%
2.00 U.K. Treasury I/L 26/1-2035	3,7%
0,125 U.S.Treasury Ix 15/4-15/2020 (912828k33)	3,6%

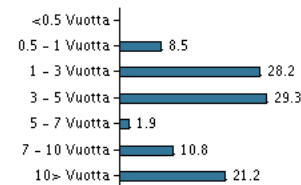
**Omistusanalyysi: Duraatio per 30.01.2019, %****Riski-tuotto profiili**

Rahaston riskiluokka kuvaa riskin ja tuoton suhdetta rahastossa sekä rahasto-osuuden arvonkehityksen vaihtelua viimeisen 5 vuoden ajalta tai saatavilla olevalta ajanjaksolta.

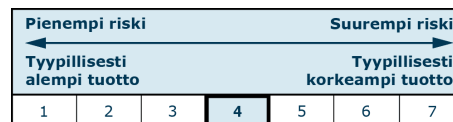
**Tunnusluvut ajanjaksolta 30.11.2017 - 28.02.2019**

Keskimääräinen vuosituotto, %	-1,56
Sharpe Ratio	-0,43
Volatiliteetti	2,78
Tracking Error	0,62
Information Ratio	-0,56

**Perustiedot**

ISIN-koodi	LU1679000205
Vertailuindeksi	Bloomberg-Barclays World Govt. Inflation-Linked Bond Index All Maturities (hedged into EUR). <a href="https://www.danskeinvest.fi">https://www.danskeinvest.fi</a>
Kotisivu	https://www.danskeinvest.fi
Rekisteröintimaa	Luxemburg
Perusvaluutta	EUR
Kokonaisvarat (milj. euroa), 06.03.2019, EUR	15,2
Osuuden arvo, 15.03.2019	9,925
Duraatio, 28.02.2019	6,17
Yield to maturity, 28.02.2019	1,99

Katsauksen julkaisusta vastaa Danske Capital (Danske Bank A/S). Ennen sijoituspäätöksen tekemistä asiakkaan tulee aina tutustua rahaston ominaisuuksiin, kuluihin ja riskeihin, jotka ilmenevät rahaston avaintietoasetteista sekä muista rahastomateriaaleista. Rahaston historiallinen kehitys ei ole tae tulevasta. Sijoituksen arvo voi nousta tai laskea ja sijoitetun pääoman voi menettää osittain tai kokonaan.

Viimeksi päivitetty 2019-03-19

Sivu 1 / 1