

Tavoitteet ja sijoituspolitiikka**Tavoitteet**

Sijoitustoiminnan tavoitteena on saavuttaa sijoitetuille varoille rahamarkkinoita parempaa arvonnousua aktiivisen omaisuudenhoidon keinoin sijoitusrahastolain ja rahaston sääntöjen puitteissa.

Sijoituspolitiikka

Varat sijoitetaan hajautetusti lyhyisiin euromääräisiin korkoinstrumentteihin, kuten vaihtuva- ja kiinteäkorkoisiin joukkolainoihin, yritystodistuksiin tai muihin korkoa tuottaviin arvopapereihin. Liikkeeseenlaskijoina voivat olla pankit, yritykset sekä valtiot, kunnat ja muut julkisyhteisöt. Rahaston modifioitu duraatio eli korkoriski voi olla enintään 2. Muiden kuin pohjoismaisten tai Suomessa noteerattujen liikkeellelaskijoiden arvopapereiden ja rahamarkkinavälineiden luottokelpoisuusluokituksen tulee olla vähintään Moody's luokitus Baa3, S&P BBB- tai Fitch BBB-. Rahaston sijoituskohteiden tuotot, kuten osingot ja korot, sijoitetaan uudelleen. Rahaston perusvaluutta on euro. Rahasto on suunnattu instituutiosijoittajalle, esimerkiksi yritysten kassanhallintaan. Rahaston riskit ovat normaalitilanteessa rahamarkkinarahastoa korkeammat. Rahaston arvo voi kuitenkin myös laskea. Rahasto-osuuksia voi merkitä ja lunastaa jokaisena pankkipäivänä.

Suositus: Tämä rahasto ei välttämättä sovi sijoittajalle, joka aikoo lunastaa osuutensa rahastosta 1 vuoden kuluessa.

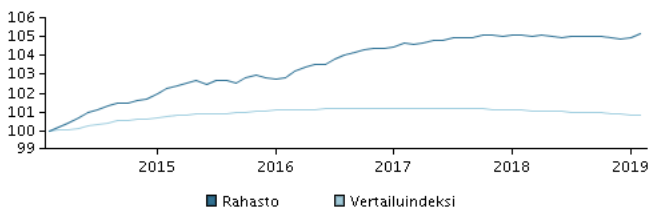
Tuotto ajanjaksolta: 28.02.2014 - 28.02.2019

Kuvaaja havainnollistaa tuottokehitystä viimeisen viiden vuoden ajalta, tai perustamisesta lähtien, mikäli tuottohistoria on tätä lyhyempi. Historiallinen kehitys ei ole tae tulevasta tuotosta.

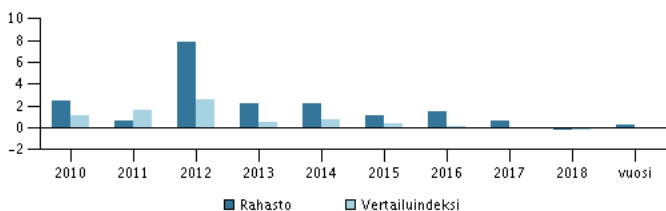
Vuotuinen tuotto per 28.02.2019, %**Vuotuinen tuotto per 28.02.2019**

| | 2014 | 2015 | 2016 | 2017 | 2018 | vuosi |
|--------------------|------|------|------|------|------|-------|
| Rahasto, % | 2,2 | 1,1 | 1,5 | 0,6 | -0,2 | 0,3 |
| Vertailuindeksi, % | 0,7 | 0,4 | 0,1 | -0,0 | -0,2 | -0,0 |

Tuotto per 28.02.2019

| | 1 kk. | 3 kk. | 1 vuosi | 3 vuotta | 5 vuotta |
|--------------------|-------|-------|---------|----------|----------|
| Rahasto, % | 0,2 | 0,2 | 0,0 | 2,3 | 5,2 |
| Vertailuindeksi, % | -0,0 | -0,1 | -0,2 | -0,3 | 0,8 |

Rahaston palkkiot

| | |
|---------------------------|-------|
| Juoksevat kulut | 0,43% |
| Kokonaiskulusuhde (TER) | 0,43% |
| Merkitäpalkkio | 0,00% |
| Lunastuspalkkio | 0,00% |
| Tuottosidonnainen palkkio | 0,00% |

Salkunhoitaja

Nimi:
Riitta Louhento
Danske Bank Asset Management

Tehtävä:
Senior Portfolio Manager

Koulutus:
BBA

Alan työkokemus vuosina:
33

10 suurinta omistusta per 30.01.2019 *)

| Arvopaperi | Osuus |
|--|-------|
| 2,875 Abn-Amro Bank Nv Emtn 30/6-2015/2025 | 4,3% |
| Swedbank Ab Frn 26/02-2014/2024 | 3,9% |
| 3,5 Bbva Sub Capital Unipers | 3,8% |
| Nordea Bank Ab Frn 10/11-2015/2025 | 2,8% |
| 2,5 Tvo Emtn 17/3-2014/2021 | 2,3% |
| Sampo Oyj (Cp) 11/09-2019 | 2,2% |
| Kbcbb 2 3/8 11/25/24 | 2,0% |
| 6,50 Lloyds Tsb Bank 24/3-2010/2020 | 2,0% |
| 6,375 Abn-Amro Bank 27/4-2011/2021 | 1,7% |
| Svea Ekonomi 12.03.2019 (Cp) | 1,6% |

*) Omistustiedot viivästetty 1 kuukaudella.

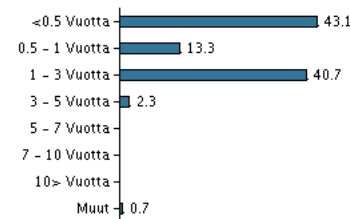
Omistusanalyysi: Duraatio per 30.01.2019, %**Riski-tuottoprofiili**

Rahaston riskiluokka kuvaa riskin ja tuoton suhdetta rahastossa sekä rahasto-osuuden arvonkehityksen vaihtelua viimeisen 5 vuoden ajalta tai saatavilla olevalta ajanjaksolta.

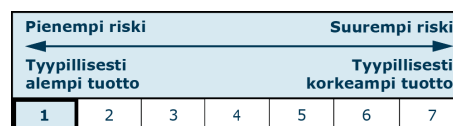
**Tunnusluvut ajanjaksolta 29.02.2016 - 28.02.2019**

| | |
|-------------------------------|------|
| Keskimääräinen vuosituotto, % | 0,76 |
| Sharpe Ratio | 3,14 |
| Volatiliteetti | 0,36 |
| Tracking Error | 0,35 |
| Information Ratio | 2,45 |

Perustiedot

| | |
|--|-----------------------------|
| ISIN-koodi | FI0008810361 |
| Vertailuindeksi | 12 kk Euribor -indeksi |
| Kotisivu | https://www.danskeinvest.fi |
| Rekisteröintimaa | Suomi |
| Perusvaluutta | EUR |
| Kokonaisvarat (milj. euroa), 28.02.2019, EUR | 357,4 |
| Osuuden arvo, 22.03.2019 | 1,39878 |
| Duraatio, 28.02.2019 | 1,00 |
| Yield to maturity, 28.02.2019 | 1,04 |
| Morningstar Rating™ | ★★★★☆ |
| Morningstar vastuullisuus rating | ★★★★☆ |

Katsauksen julkaisusta vastaa Danske Invest Rahastoyhtiö Oy. Ennen sijoituspäätöksen tekemistä asiakkaan tulee aina tutustua rahaston ominaisuuksiin, kuluihin ja riskeihin, jotka ilmenevät rahaston avaintietoesitteestä sekä muista rahastomateriaaleista, jotka ovat saatavilla rahastoyhtiön verkkosivuilta. Rahaston historiallinen kehitys ei ole tae tulevasta. Sijoituksen arvo voi nousta tai laskea ja sijoitetun pääoman voi menettää osittain tai kokonaan.

Skannaa QR-koodi ja lue lisää tuotteesta ja viimeisimmät uutiset.

