# Basfakta för investerare

Danske Invest

*Detta faktablad riktar sig till investerare och innehåller basfakta om denna fond. Faktabladet är inte reklammaterial. Det är information som krävs enligt lag för att hjälpa dig att förstå vad en investering i fonden innebär och riskerna med denna. Du rekommenderas att läsa den så att du kan fatta ett välgrundat investeringsbeslut.*

**Danske Invest Fondbolag Ab**

## Placeringsfond
## Danske Invest Europa Blandfonden T (FI0008803002)

Fonden administreras av Danske Invest Fondbolag Ab, som är en del av Danske Bank-koncernen.

## Mål och placeringsinriktning

***Mål***
Målet med placeringsverksamheten är att på lång sikt uppnå värdeökning på de placerade medlen genom aktiv kapitalförvaltning inom ramen för lagen om placeringsfonder och fondens stadgar. .

***Placeringsinriktning***
Medlen placeras huvudsakligen i ränteinstrument i euro och i europeiska aktier på så sätt att aktieplaceringarnas andel av fondens tillgångar kan variera mellan 25 och 75 %. I regel görs hälften av aktieplaceringarna i finska aktier och hälften i övriga europeiska aktier. Ränteplaceringarnas emittenter kan vara både företag och stater. Avkastningen på fondens placeringsobjekt, såsom utdelning och räntor, återinvesteras. Fon¬dens basvaluta är euro.

Fonden lämpar sig för placerare, som eftersträvar en högre avkastning än vad ränteplacering ger, värdesätter en lägre risk jämfört med aktieplacering, önskar diversifiera sina tillgångar effektivt på olika aktie- och räntemarknader och godkänner fluktuationer i placeringens värde samt att placeringens värde kan sjunka. Rekommendation: Denna fond lämpar sig inte nödvändigtvis för placerare som ämnar lösa in sin andel i fonden inom 3 år. Placeraren kan teckna och lösa in fondandelar varje bankdag.

***Jämförelseindex***
25 % MSCI Europe (TR)-index, 25 % OMX Helsinki Cap-index, 45 % JP Morgan EMU Government Bond-index och 5 % 3 mån Euribor-index (inofficiellt).

## Risk/avkastningsprofil

| Lägre risk | | | | | | Högre risk |
|---|---|---|---|---|---|---|
| Typisk lägre avkastning | | | | | | Typisk högre avkastning |
| 1 | 2 | 3 | 4 | **5** | 6 | 7 |

Fonden är placerad i riskklass 5. Riskindikatorn visar sambandet mellan risk och avkastningsmöjligheter för fonden. Placeringen på indikatorn bestäms av fondens kursutveckling under de senaste fem åren och/eller representativ data.

Stora historiska kursrörelser innebär hög risk och små kursrörelser innebär lägre risk. Fondens placering på indikatorn är inte konstant och kategoriseringen kan ändra sig med tiden.

Historisk data ger inte nödvändigtvis en pålitlig bild av den framtida riskprofilen.

Riskindikatorn är endast en matematisk uträkning och den tar inte hänsyn till devalveringar, politiska ingrepp eller plötsliga rörelser i räntor och valutor. Kategori 1 innebär inte en riskfri investering.

Fondens risker består i huvudsak av aktierisk, ränterisk, kreditrisk, marknadsrisk och valutakursrisk. Fonden placerar både på ränte- och aktiemarknaden, varför förändringar i marknadsläget och räntenivån inverkar på fondens avkastning. Fonden kan också placera i värdepapper noterade i annan valuta än euro, varvid dess placeringar är förenade med valutakursrisk.

Ytterligare beskrivning av riskfaktorer finns tillgängligt i fondprospektet under "Fondernas huvudsakliga risker".

## Avgifter

Avgifterna utgör betalning för fondens kostnader inklusive marknadsföring och distribution. Dessa minskar fondens potentiella avkastning.

| **Engångsavgifter som tas ut före eller efter du investerar** | |
|---|---|
| Insättningsavgift 1) | 1,00% /minst 8 euro |
| Uttagsavgift 2) | 1,00% /minst 8 euro |
| 1) Ovanstående är det som för närvarande maximalt kan tas ut av dina pengar innan de investeras.<br>2) Ovanstående är det som för närvarande maximalt kan tas ut av dina pengar innan behållningen betalas ut. | |
| **Avgifter som tagits ur fonden under året** | |
| Årlig avgift | 1,70% |
| **Avgifter som tagits ur fonden under särskilda omständigheter** | |
| Prestationsbaserad avgift | 0% (fonden betalar ingen prestationsbaserad avgift). |

Årlig avgift baseras på föregående års utgifter. Beloppet kan ändra sig från år till år.

De insättnings- och uttagsavgifter som visas är de maximala satserna. Du kan komma att betala mindre. Du kan få mer information om detta hos din finansiella rådgivare eller distributör.

De årliga avgifter inkluderar inte prestationsbaserad avgifter eller transaktionskostnader som fonden betalat. Fonden betalar inte insättnings- eller uttagsavgift vid placering i fonder som förvaltas av Danske Invest Fondbolag Ab.

Läs mer om avgifterna och kostnaderna i fondprospektet under avsnitten ”Arvoden och kostnader".

## Tidigare resultat

***Startdatum***
5 maj 1998.

***Uträkningsmetod***
Nedan framgår fondens årliga avkastning i %, inklusive utdelning, samt eventuellt jämförelseindex. Fondens avkastning är angiven efter avdrag för årlig avgift.

Eventuella insättnings- och uttagsavgifter ingår inte i beräkningen. Avkastningen beräknas i: EUR.

***Ansvarsfriskrivning***
Tidigare resultat är ingen garanti för framtida resultat.

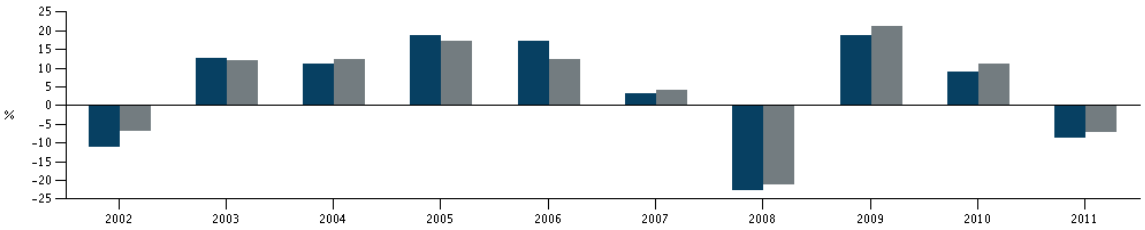


| | 2002 | 2003 | 2004 | 2005 | 2006 | 2007 | 2008 | 2009 | 2010 | 2011 |
|---|---|---|---|---|---|---|---|---|---|---|
| Fond | -11,0% | 12,6% | 11,0% | 18,8% | 17,2% | 3,3% | -22,8% | 18,9% | 8,9% | -8,7% |
| Jmf-index | -7,0% | 11,9% | 12,2% | 17,3% | 12,3% | 4,1% | -21,1% | 21,3% | 11,1% | -7,3% |

## Praktisk information

***Förvaringsinstitut***
Skandinaviska Enskilda Banken AB (publ) Helsingforsfilialen.

***Ytterligare upplysningar***
Du kan hitta ytterligare upplysningar om Danske Invest Fondbolag Ab på www.danskeinvest.com.

Ytterligare upplysningar om fonden framgår av fondprospektet och senaste hel- och halvårsrapport. Dessa dokument finns tillgänglig kostnadsfritt på www.danskeinvest.com, Sampo Bank filialer eller Danske Invest Fondbolag Ab.

Det lönar sig för placeraren att utöver de fondspecifika risker som anges här också ta del av de allmänna risker som hänför sig till fondplacering och som beskrivs mer ingående i fondprospektet.

Finansinspektionen i Finland har fastställt stadgar för fonden 5.10.2011. Dessa stadgar gäller fr.o.m. 22.11.2011. Basfakta för investerare dokument och fondstadgar finns tillgänglig kostnadsfritt på www.danskeinvest.com, Sampo Bank filialer eller Danske Invest Fondbolag Ab.

***Offentliggörelse av NAV-kurs***
Fondens NAV-kurs (fondandelens värde) beräknas alla bankdagar. Du kan se NAV-kurserna på www.danskeinvest.com.

***Skatteförhållanden***
Fonden följer skattereglerna i Finland. Det kan påverka din investering. Om du inte skattemässigt tillhör Finland, kan det också påverka din investering och skattemässiga situation. Har du frågor kring skatter, bör du vända dig till en skatterådgivare.

***Ansvarsfriskrivning***
Danske Invest Fondbolag Ab kan hållas ansvarigt endast om ett påstående i detta faktablad är vilseledande, felaktigt eller oförenligt med de relevanta delarna av fondprospektet.

***Handel med andelar***
Uppdrag gällande andelar i fonden kan lämnas på det sätt som fastställs i fondens stadgar i punkten ”Teckning, inlösen och byte av fondandelar”.

Fondandelarna indelas i avkastnings- och tillväxtandelar enligt hur avkastningen delas ut. På tillväxtandelarna utdelas ingen avkastning, utan all avkastning placeras i fonden för att utöka tillväxtandelarnas värde. På avkastningsandelarna strävar man däremot efter att årligen dela ut avkastning.

Denna fond är auktoriserad i Finland och tillsyn över fonden utövas av Finansinspektionen i Finland.

Danske Invest Fondbolag Ab är auktoriserat i Finland och tillsyn över fondbolaget utövas av Finansinspektionen i Finland.

Dessa basfakta för investerare gäller per den 13.6.2012.